ภาพรวม ระบบการจัดการเรียนการสอนออนไลน์ มศว

อ. เรืองศักดิ์ ตระกูลพุทธิรักษ์

สาขาวิชาวิทยาการคอมพิวเตอร์

ภาควิชาคณิตศาสตร์ คณะวิทยาศาสตร์

ruangsak@swu.ac.th

Ext. 18617

0890421851

ATutor

- A ใหญ่
- T ใหญ่ นะครับ ^_^

Agenda

- ประสบการณ์ใช้ *AT*utor ใน มศว
- การประยุกต์ใช้ *AT*utor
- การส่งเสริมการใช้ และการขยายผล
- ประโยชน์ที่ได้รับ

ประสบการณ์ใช้ *ATutor* ใน มศว

- เริ่มปี พ.ศ. 2546
- Version 1.0 - 1.6.4
- พัฒนาโมดูล Test Analysis
- บริการวิชาการ – อบรมครู/อาจารย์ 8 รุ่น
- ผลงานวิจัย และบทความวิชาการ

*A*Tutor ทำอะไรได้บ้าง

- ระบบการลงทะเบียนและกำหนดสิทธิ์ผู้ช่วยสอน
- ระบบการจัดการเนื้อหา
- ระบบการสอบออนไลน์
- ระบบการสื่อสาร
- ระบบการส่งการบ้าน
- ระบบการติดตามพฤติกรรมผู้เรียน
- ระบบการสร้าง Group

ATutor Features

- Technical flexibility
  - Hardware and software requirements
  - Support
  - Cost/License
  - Authentication
- Learning tools
  - Forums
  - Materials
  - Messenger
  - Chat
  - Exercises
  - Group work
  - Student tracking
- Usability
  - Technical knowledge/installation
  - Course templates
  - Standards
  - Languages

การประยุกต์ใช้ *ATutor*

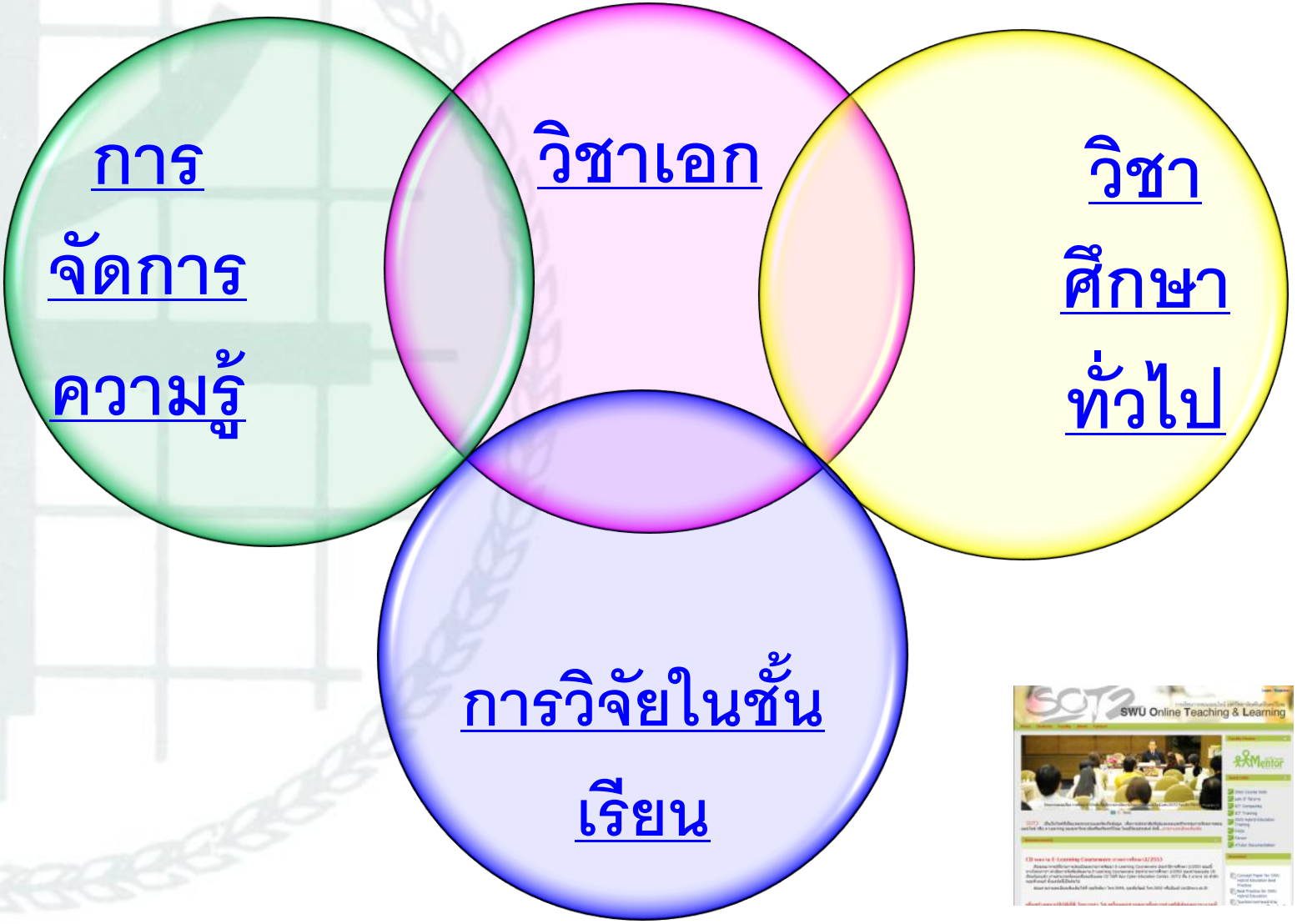

วิชาเอก

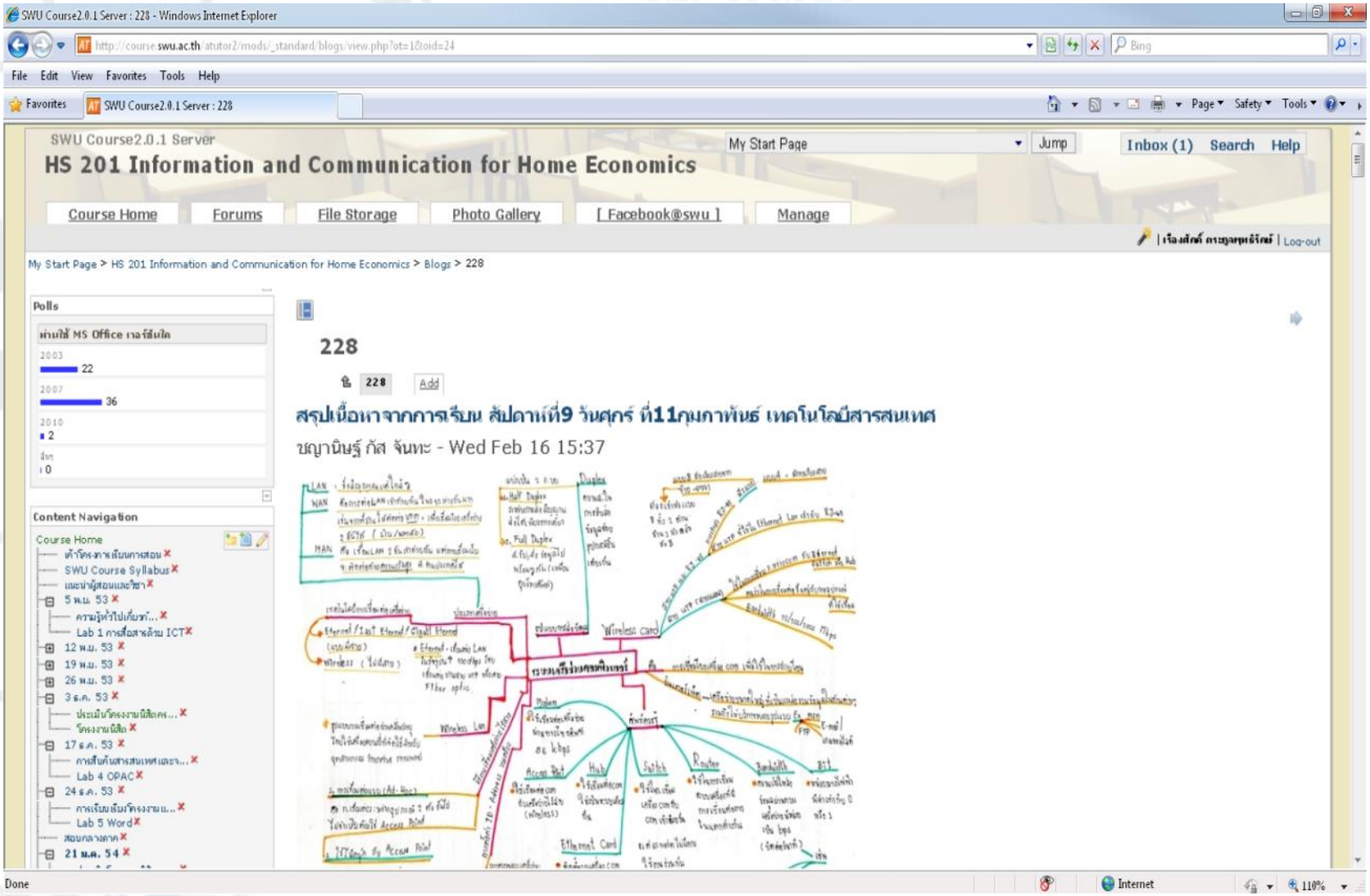
SWU Course2.0.1 Server : 228 - Windows Internet Explorer
File Edit View Favorites Tools Help
SWU Course2.0.1 Server
HS 201 Information and Communication for Home Economics
My Start Page
Jump
Inbox (1) Search Help
Course Home
Forums
File Storage
Photo Gallery
[Facebook@swu]
Manage
My Start Page > HS 201 Information and Communication for Home Economics > Blogs > 228
Polls
Content Navigation
228
Add
สรุปเนื้อหาจากการเรียน สัปดาห์ที่9 วันศุกร์ ที่11กุมภาพันธ์ เทคโนโลยีสารสนเทศ
ชญานินฐ์ กัส จันทะ - Wed Feb 16 15:37
Done
Internet

วิชาเอก

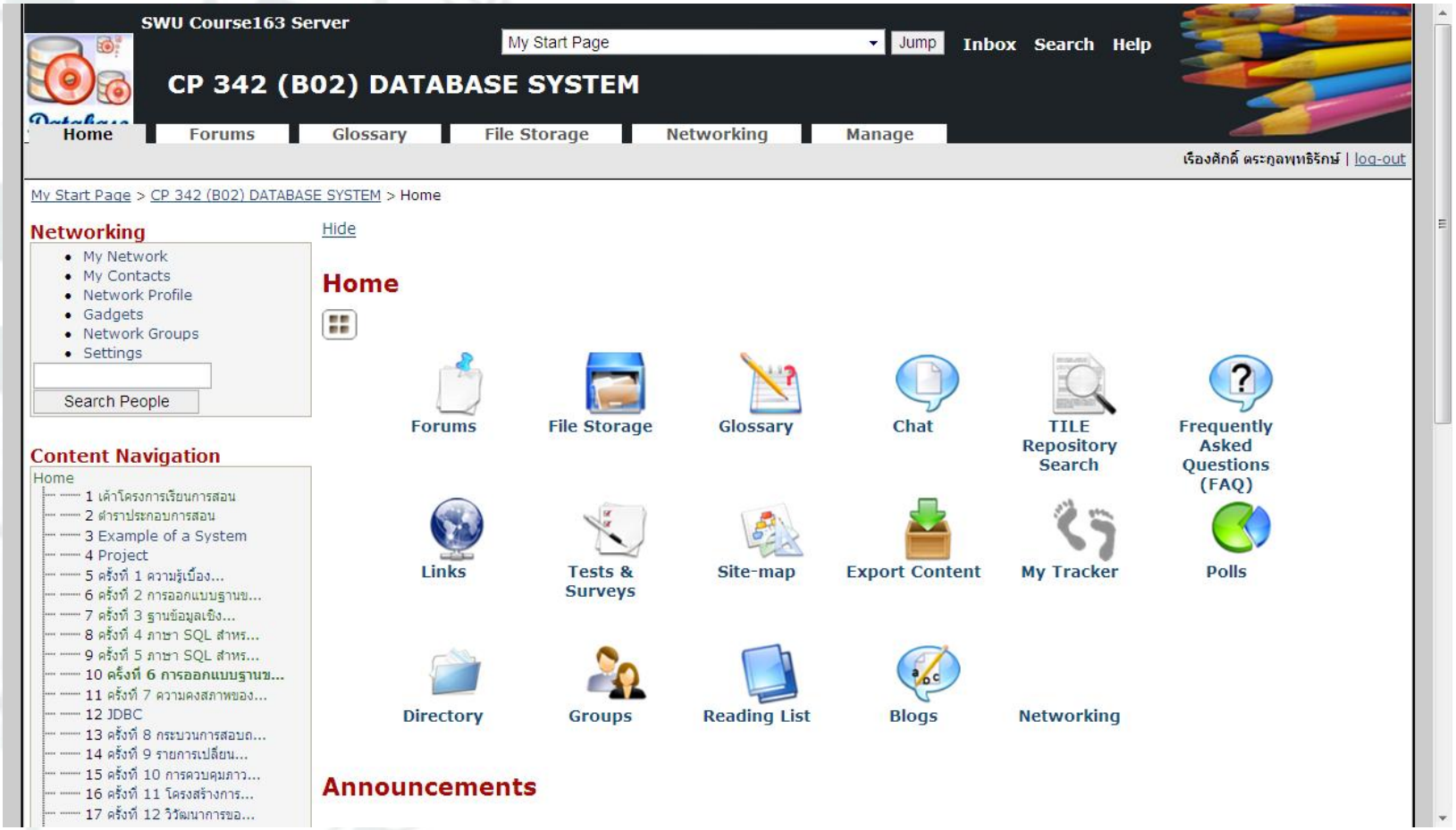
SWU Course163 Server
My Start Page
Jump
Inbox
Search
Help
CP 342 (B02) DATABASE SYSTEM
Home
Forums
Glossary
File Storage
Networking
Manage
เรืองศักดิ์ ตระกูลพุทธิรักษ์ | log-out
My Start Page > CP 342 (B02) DATABASE SYSTEM > Home
Networking
My Network
My Contacts
Network Profile
Gadgets
Network Groups
Settings
Search People
Content Navigation
Home
1 เค้าโครงการเรียนการสอน
2 ตำราประกอบการสอน
3 Example of a System
4 Project
5 ครั้งที่ 1 ความรู้เบื้อง...
6 ครั้งที่ 2 การออกแบบฐานข...
7 ครั้งที่ 3 ฐานข้อมูลเชิง...
8 ครั้งที่ 4 ภาษา SQL สำหร...
9 ครั้งที่ 5 ภาษา SQL สำหร...
10 ครั้งที่ 6 การออกแบบฐานข...
11 ครั้งที่ 7 ความคงสภาพของ...
12 JDBC
13 ครั้งที่ 8 กระบวนการสอบถ...
14 ครั้งที่ 9 รายการเปลี่ยน...
15 ครั้งที่ 10 การควบคุมภาว...
16 ครั้งที่ 11 โครงสร้างการ...
17 ครั้งที่ 12 วิวัฒนาการขอ...
Hide
Home
Forums
File Storage
Glossary
Chat
TILE Repository Search
Frequently Asked Questions (FAQ)
Links
Tests & Surveys
Site-map
Export Content
My Tracker
Polls
Directory
Groups
Reading List
Blogs
Networking
Announcements

วิชาศึกษาทั่วไป มศว๑๔๑

- แบ่งเป็น 28 Sections
- นิสิต 4,000 คน ต่อภาคการศึกษา
- อาจารย์ + TA ประมาณ 60 คน

วิชาศึกษาทั่วไป มศว๑๔๑

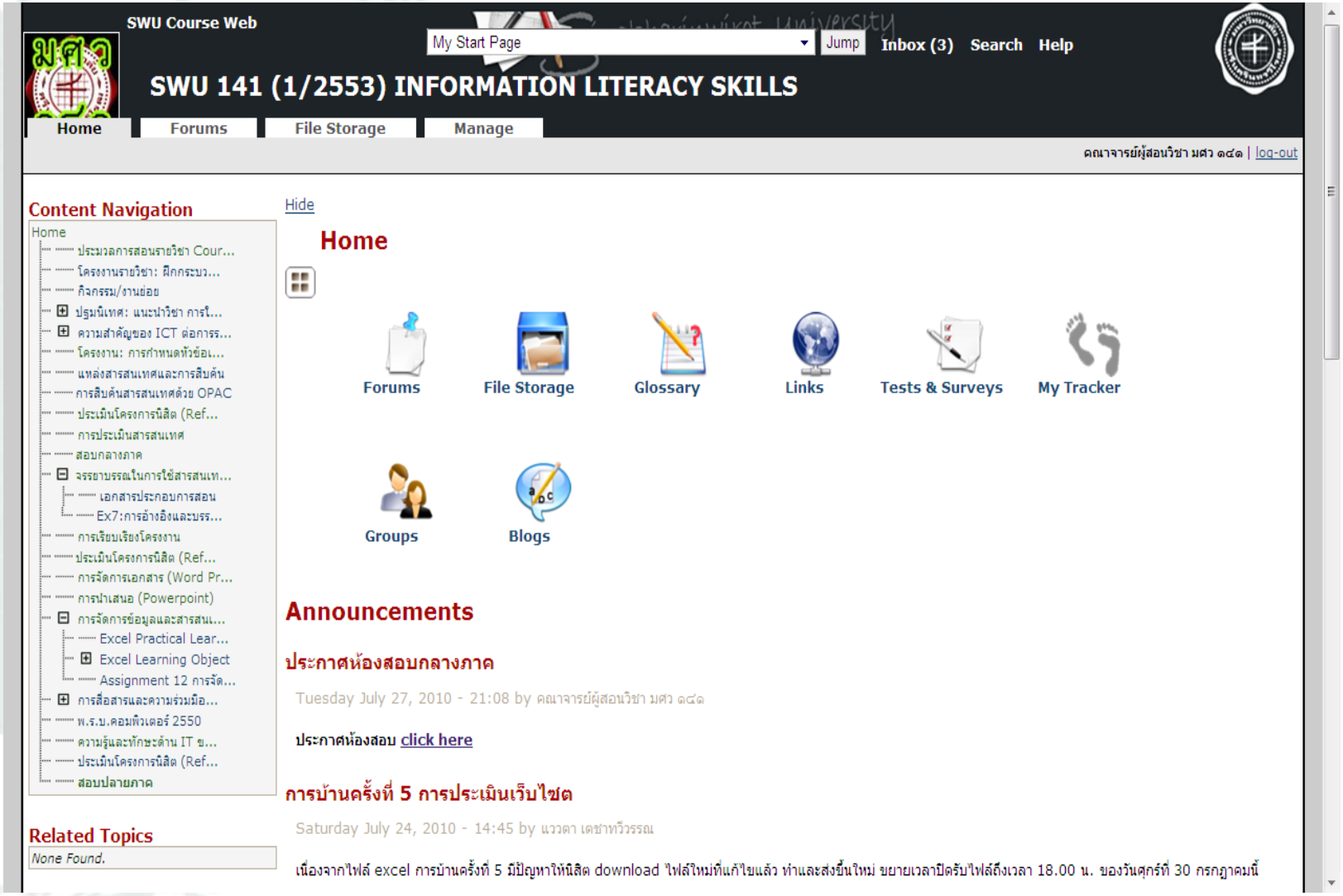

KM

SWU Course163 Server

My Start Page | Jump | Inbox | Search | Help

cp 999 Computer Science Program

Home | Forums | Glossary | File Storage | Networking | Manage

เรืองศักดิ์ ตระกูลพุทธิรักษ์ | log-out

My Start Page > cp 999 Computer Science Program > Tests & Surveys

Networking

- My Network
- My Contacts
- Network Profile
- Gadgets
- Network Groups
- Settings

Search People

Content Navigation

Home

Related Topics

None Found.

Users Online

เรืองศักดิ์ ตระกูลพุทธิรักษ์

Guests are not listed

Glossary

N/A

Search

Match:

Hide

Tests & Surveys

Title	Status	Start Date	End Date	Attempts
แบบประเมินโครงการศิฟา 4 ชั้นปี สา	*Expired*	2009-08-17 10:00	2010-03-31 18:00	0/1
แบบประเมินโครงการต้อนรับบัณฑิต สา	*Expired*	2009-12-09 08:30	2010-03-31 18:30	0/1
แบบประเมินโครงการนำเสนอผลงานวิชา CP4	*Expired*	2010-03-22 08:00	2010-03-31 16:00	0/1
โครงการดูงาน (คิดสร้างสรรค์จากประส	*Expired*	2010-03-23 23:00	2010-03-31 23:00	0/1
แบบประเมินโครงการปฐมนิเทศน์นิสิตส	***On Going!***	2010-05-23 15:00	2010-07-31 23:00	1/1

Your Submissions

Title	Date Taken	Time Spent	Mark	Submission
แบบประเมินโครงการปฐมนิเทศน์นิสิตส	2010-06-23 10:54	535h 13m	N/A	*No Results Yet*

KM

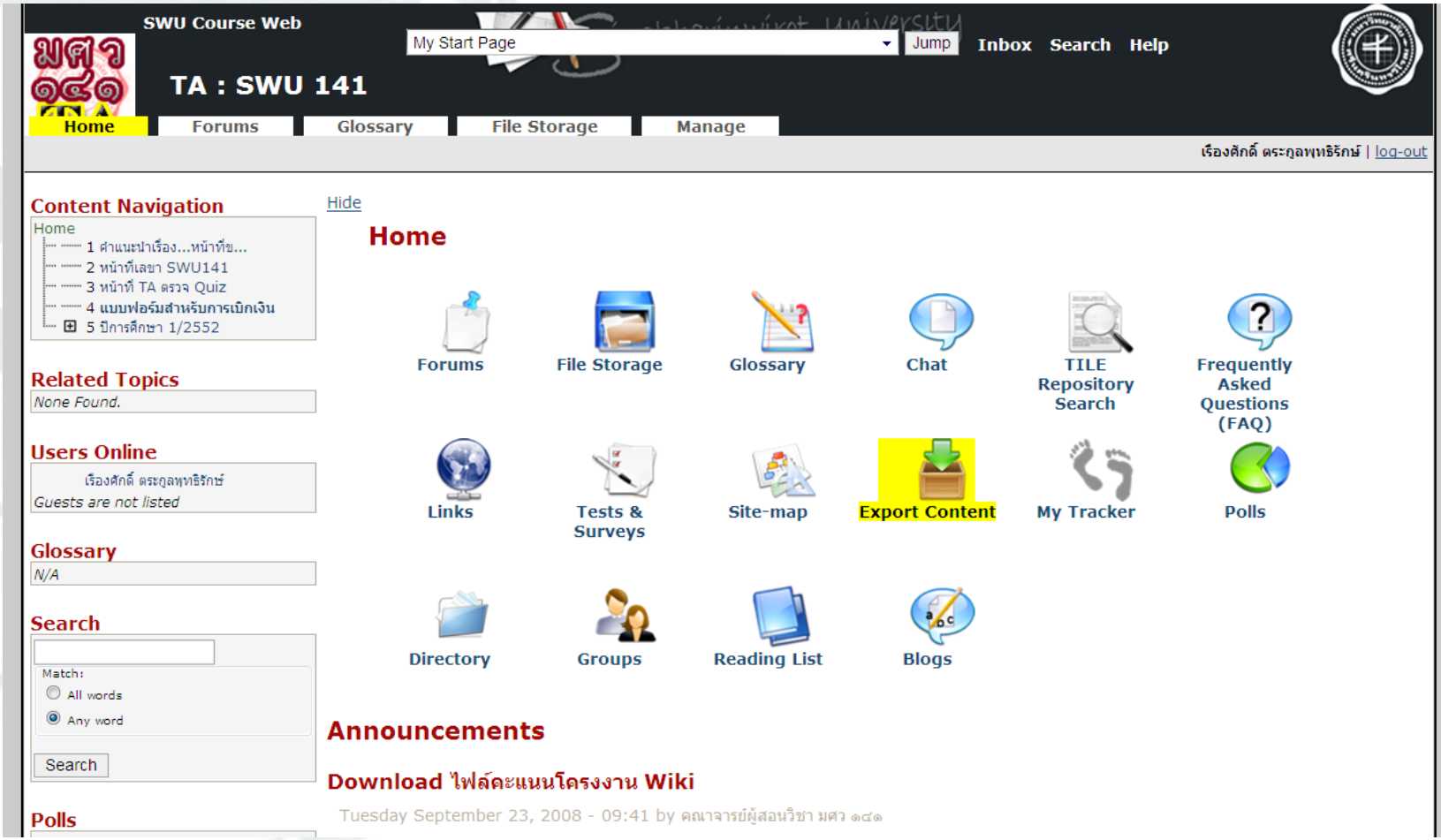
SWU Course Web
TA : SWU 141
My Start Page
Jump
Inbox
Search
Help
Home
Forums
Glossary
File Storage
Manage
เรืองศักดิ์ ตระกูลพุทธิรักษ์ | log-out
Content Navigation
Home
1 คำแนะนำเรื่อง...หน้าที่ข...
2 หน้าที่เลขา SWU141
3 หน้าที่ TA ตรวจ Quiz
4 แบบฟอร์มสำหรับการเบิกเงิน
5 ปีการศึกษา 1/2552
Related Topics
None Found.
Users Online
เรืองศักดิ์ ตระกูลพุทธิรักษ์
Guests are not listed
Glossary
N/A
Search
Match:
All words
Any word
Search
Polls
Hide
Home
Forums
File Storage
Glossary
Chat
TILE Repository Search
Frequently Asked Questions (FAQ)
Links
Tests & Surveys
Site-map
Export Content
My Tracker
Polls
Directory
Groups
Reading List
Blogs
Announcements
Download ไฟล์คะแนนโครงงาน Wiki
Tuesday September 23, 2008 - 09:41 by คณาจารย์ผู้สอนวิชา มศว ๑๔๑

การวิจัยในชั้นเรียน

Login Name	Visits	Avg. Duration	Total Duration
นวพร สุพันธุ์วณิช	32	00:04:13	02:15:08
อิสรีย์ อธิเมวรชับ	14	00:05:26	01:15:58
สุเมธ โรจน์พงศ์เกษม	2	00:35:30	01:11:00
ลลิดา บารมับ	12	00:05:55	01:10:58
ศุภวัชร์ มาศจิราภา	13	00:04:53	01:03:28
ชาลีบา มีแก้ว	5	00:10:58	00:54:51
รัชนีพร แก่นบุญ	7	00:07:24	00:51:45
รัสรินทร์ สิริกัลยรัตน์	19	00:02:36	00:49:24
มีนา หมัดลัง	16	00:02:30	00:39:58
ณัฐ สำเร็จวรวิทย์	4	00:09:50	00:39:18
หทัยชนก Vingkyu คล้ายรัตมี	5	00:07:19	00:36:36
นันทมน โรจน์บุญมา	10	00:03:40	00:36:35
อาทิตยา ศรสำราญ	5	00:05:37	00:28:07
ณัฐวรรณ อุทเทน	7	00:04:00	00:27:59
พิรุณรัตน์ น้ำตาล ภูสัตสาย	2	00:12:27	00:24:54
ปวันรัตน์ อนันนับ	5	00:04:55	00:24:34
อรุณรัตน์ หาญสุวรรณพิสิฐ	7	00:02:54	00:20:17
ปรียานุช อรัญดร	5	00:03:38	00:18:11

การวิจัยในชั้นเรียน

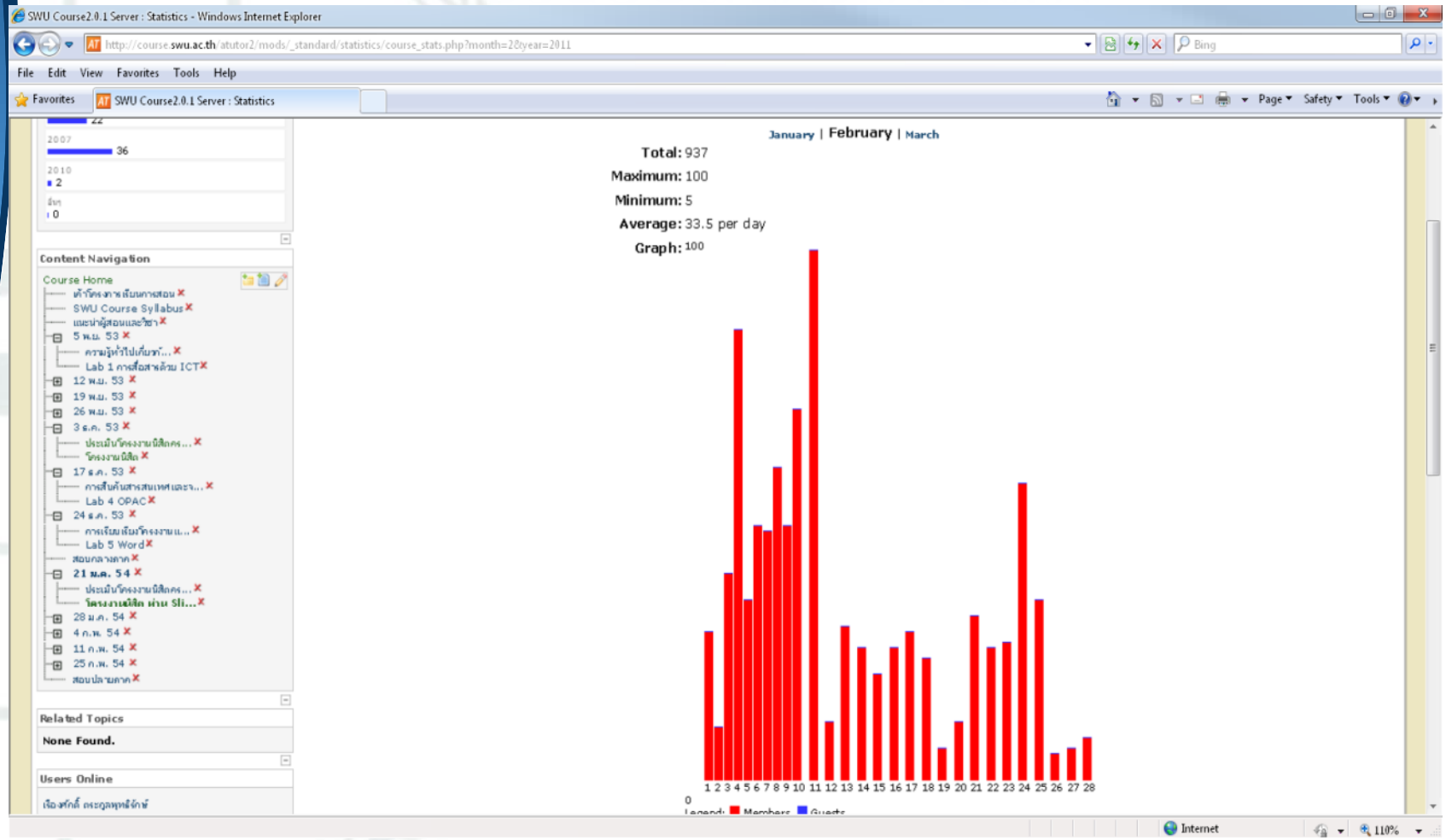

การส่งเสริมการใช้ และการขยายผล

- ใช้ในวิชาศึกษาทั่วไปทุกวิชา
- (อาจจะ) มีค่าตอบแทนในการพัฒนา Courseware
- สร้างเครือข่าย ผ่านโครงการ อ.พี่เลี้ยง

ประโยชน์ที่ได้รับ

- พัฒนารูปแบบการเรียนแบบ Hybrid Education
- KM : การจัดเก็บความรู้ทางด้านวิชาการของอาจารย์ ในมหาวิทยาลัย
- พัฒนาทักษะ ICT Competency ของนิสิตระดับอุดมศึกษา อย่างน้อย ตลอดระยะเวลา 4 ปีการศึกษา

สาธิตการใช้งาน

http://course.swu.ac.th